

Steinbeis  
GEMEINSCHAFTSSCHULE



Elternabend 20.01.2026



[www.gms.ilsfeld.de](http://www.gms.ilsfeld.de)



# Stundentafel für den Halbtag

## Kl.1 u.2



## Kl.3 u.4

Std.	Uhrzeit	Montag	Dienstag	Mittwoch	Donnerstag	Freitag
	07:00-07:40	Brotzeit Frühstück				
1. Std.	07:40-08:25	Unterricht (Wochenbeginn)	Unterricht	Unterricht	Unterricht	Unterricht
2. Std.	08:25-09:10	Unterricht	Unterricht	Unterricht	Unterricht	Unterricht
	09:10-09:20	Vesperpause				
	09:20-09:30	Spiel- und Bewegungspause				
3. Std.	09:30-10:15	Unterricht (SegeLn: indiv. Förderung incl. Leseband)	Unterricht (SegeLn: indiv. Förderung incl. Leseband)	Unterricht (SegeLn: indiv. Förderung incl. Leseband)	Unterricht (SegeLn: indiv. Förderung incl. Leseband)	Unterricht (SegeLn: indiv. Förderung incl. Leseband)
4. Std.	10:15-11:00	Unterricht	Unterricht	Unterricht	Unterricht	Unterricht
	11:00-11:15	Spiel- und Bewegungspause				
5. Std.	11:15-12:00	Unterricht	Unterricht	Unterricht	Unterricht	Unterricht (Wochenabschluss)

Std.	Uhrzeit	Montag	Dienstag	Mittwoch	Donnerstag	Freitag
	07:00-07:40	Brotzeit Frühstück				
1. Std.	07:40-08:25	Unterricht (Wochenbeginn)	Unterricht	Betreuung 3 & 4	Unterricht	Unterricht
2. Std.	08:25-09:10	Unterricht	Unterricht	Unterricht	Unterricht	Unterricht
	09:10-09:20	Vesperpause				
	09:20-09:30	Spiel- und Bewegungspause				
3. Std.	09:30-10:15	Unterricht (SegeLn: indiv. Förderung incl. Leseband)	Unterricht (SegeLn: indiv. Förderung incl. Leseband)	Unterricht (SegeLn: indiv. Förderung incl. Leseband)	Unterricht (SegeLn: indiv. Förderung incl. Leseband)	Unterricht (SegeLn: indiv. Förderung incl. Leseband)
4. Std.	10:15-11:00	Unterricht	Unterricht	Unterricht	Unterricht	Unterricht
	11:00-11:15	Spiel- und Bewegungspause				
5. Std.	11:15-12:00	Unterricht	Unterricht	Unterricht	Unterricht	Unterricht (Wochenabschluss)
	12:00-13:15					
7. Std.	13:15-14:00				Unterricht (Kl. 3 & 4)	
8. Std.	14:00-14:45				Unterricht (Kl. 3 & 4)	



# Stundentafel für den Ganztag

## Kl.1 u.2

## Kl.3 u.4

Std.	Uhrzeit	Montag	Dienstag	Mittwoch	Donnerstag	Freitag
	07:00-07:40	Brotzeit Frühstück				
1. Std.	07:40-08:25	Unterricht (Wochenbeginn)	Unterricht	Unterricht	Unterricht	Unterricht
2. Std.	08:25-09:10	Unterricht	Unterricht	Unterricht	Unterricht	Unterricht
	09:10-09:20	Vesperpause				
	09:20-09:30	Spiel- und Bewegungspause				
3. Std.	09:30-10:15	Unterricht (SegeLn: indiv. Förderung incl. Leseband)	Unterricht (SegeLn: indiv. Förderung incl. Leseband)	Unterricht (SegeLn: indiv. Förderung incl. Leseband)	Unterricht (SegeLn: indiv. Förderung incl. Leseband)	Unterricht (SegeLn: indiv. Förderung incl. Leseband)
4. Std.	10:15-11:00	Unterricht	Unterricht	Unterricht	Unterricht	Unterricht
	11:00-11:15	Spiel- und Bewegungspause				
5. Std.	11:15-12:00	Unterricht	Unterricht	Unterricht	Unterricht	Unterricht (Wochen- abschluss)
	12:00-13:15	Mittagspause (Mensa & Aquarium)	Mittagspause (Mensa & Aquarium)	Mittagspause Anschluss- betreuung	Mittagspause (Mensa & Aquarium)	Mittagspause Anschluss- betreuung
7. Std.	13:15-14:00	SegeLn 1 & 2 getrennt	SegeLn 1 & 2 getrennt		SegeLn 1 & 2 getrennt	
8. Std.	14:00-14:45	Angebote 1 & 2	Angebote 1 & 2		Angebote 1 & 2	
	14:45-16:00	Anschlussbetreuung				

Std.	Uhrzeit	Montag	Dienstag	Mittwoch	Donnerstag	Freitag
	07:00-07:40	Brotzeit Frühstück				
1. Std.	07:40-08:25	Unterricht (Wochenbeginn)	Unterricht	Angebote 3 & 4	Unterricht	Unterricht
2. Std.	08:25-09:10	Unterricht	Unterricht	Unterricht	Unterricht	Unterricht
	09:10-09:20	Vesperpause				
	09:20-09:30	Spiel- und Bewegungspause				
3. Std.	09:30-10:15	Unterricht (SegeLn: indiv. Förderung incl. Leseband)	Unterricht (SegeLn: indiv. Förderung incl. Leseband)	Unterricht (SegeLn: indiv. Förderung incl. Leseband)	Unterricht (SegeLn: indiv. Förderung incl. Leseband)	Unterricht (SegeLn: indiv. Förderung incl. Leseband)
4. Std.	10:15-11:00	Unterricht	Unterricht	Unterricht	Unterricht	Unterricht
	11:00-11:15	Spiel- und Bewegungspause				
5. Std.	11:15-12:00	Unterricht	Unterricht	Unterricht	Unterricht	Unterricht (Wochenabschluss)
6. Std.	12:00-12:45	Mittagspause (Mensa & Aquarium)	Mittagspause (Mensa & Aquarium)	SegeLn 3 & 4 getrennt	Mittagspause (Mensa & Aquarium)	Mittagspause Anschluss- betreuung
	12:45-13:15			Mittagspause Anschluss- betreuung		
7. Std.	13:15-14:00	SegeLn 3 & 4 getrennt	SegeLn 3 & 4 getrennt	Mittagspause Anschluss- betreuung	Unterricht (Kl. 3 & 4)	
8. Std.	14:00-14:45	Angebote 3 & 4	Angebote 3 & 4		Unterricht (Kl. 3 & 4)	
	14:45-16:00	Anschlussbetreuung				



# Unterricht

- NEU 2024/25: Leseband
- NEU 2025/26: Matheband in Klasse 1
- NEU 2026/27: Matheband in Klasse 1 und 2



# SegeLn

Ziele:

- Eigenverantwortung stärken
- Selbständigkeit fördern
- Problemlösungskompetenz aufbauen
- Eigenes Lernen beobachten
- Individuelles Lernen ermöglichen



# SegeLn – Umgang mit Fehlern

Sollten Fehler in den Segel-Stunden korrigiert werden?

- Fehler sind wichtig, weil sie den Lehrkräften zeigen, was Kinder bereits verstanden haben und wo sie noch Unterstützung brauchen.
- Werden die Fehler von Eltern korrigiert, entsteht ein falsches Bild vom Lernstand der Kinder.



# Arbeitsgemeinschaften

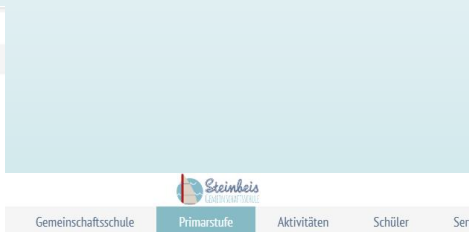
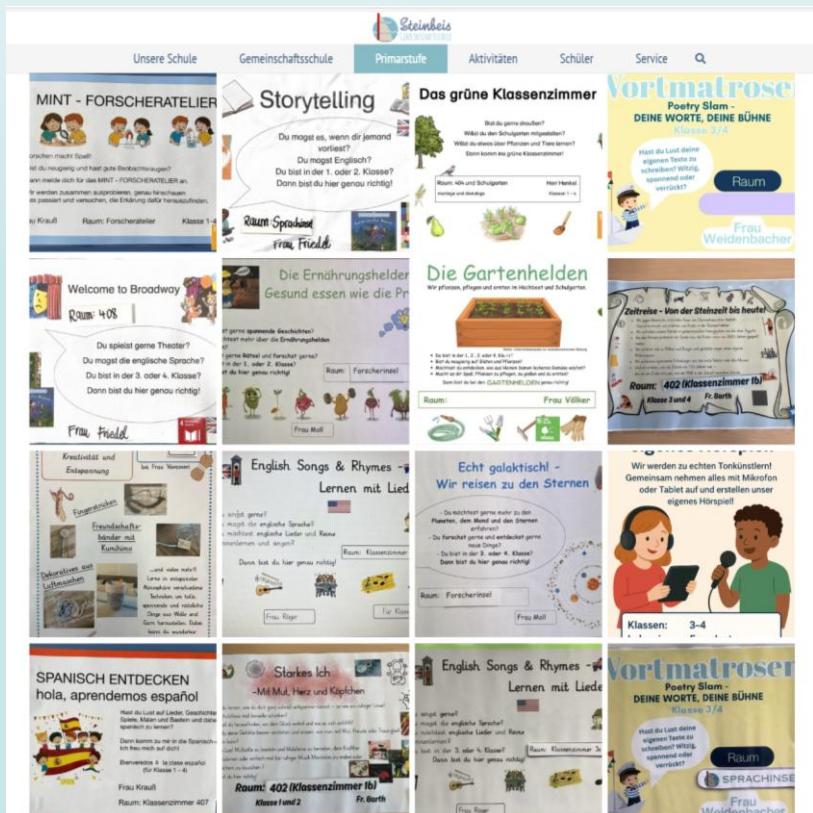



# Arbeitsgemeinschaften

- Dauer: 45 Minuten
- Zeitraum: Ca. 12-14 Wochen
- 3 Trimester/Jahr
- im ersten Trimester gibt es eine Sonderlösung für Klasse 1, damit sie gut in der Schule ankommen können
- NEU: Leseclub der Stiftung Lesen jetzt auch in der Sprachinsel. Geöffnet für alle Schülerinnen und Schüler



# AG-Wahl

- 1. und 2. Klasse wählt zuhause
- 3. und 4. Klasse wählt in der Schule
- Pro Tag 2 Wunsch-AGs  
-> Einer davon wird man zugeteilt (wenn möglich)

## AG-Wahl 1. Klasse

Schreibe für deinen 1. Wunsch eine 1, für deinen 2. Wunsch eine 2 in das Kästchen.  
Du wirst dann pro Tag immer einer WunschAG zugeteilt. Es kann passieren, dass beide deiner Wunsch-AGs voll sind- Dann wirst du automatisch in eine andere zugeteilt.

**Bitte jeden Tag unterschiedliche AGs wählen ansonsten wirst du eventuell irgendwo zugeteilt!**

Manche AGs fangen mit ihrem Programm wieder von vorne an, daher kannst du diese AGs nicht noch einmal wählen. Bitte achte bei deiner Wahl darauf!

Idee/Wünsche für eine neue AG:

## Montag

Vorname+ Nachname, Klasse: \_\_\_\_\_

Hier darfst du alle AGs auswählen:

Entspannung und Bewegung ganz sanft	
Kreativ	
Schach	
Sport	
Theater	

Hier bitte nur AGs auswählen, in denen du noch nicht warst:

Das grüne Klassenzimmer	
Englische Lieder und Reime	
Kunstzwerge	
MINT-Forscheratelier	

## 4. Klasse

## Dienstag

Vorname+ Nachname: \_\_\_\_\_

Hier darfst du alle AGs auswählen:

Cheerleader	
Chor	
Dart	
Freundschafts-AG	
Kapla	
Kreativ	
Länder-AG	
Sport	

Hier bitte nur AGs auswählen, in denen du noch nicht

Das grüne Klassenzimmer	
Gartenhelden	
Lesecub	
Spanisch	
Werken	
Zeitreise	

## Mittwoch

Vorname+ Nachname: \_\_\_\_\_

Hier darfst du alle AGs auswählen:

Spielend stark	
Sport	

Hier bitte nur AGs auswählen, in denen du noch nicht

Bonjour Frankreich	
Echt galaktisch	
Englisch Theater	
Poetry Slam	

Bläserklasse





# Arbeitsgemeinschaften

## Leistungsorientierung?

- Keine Benotung
- Kein Leistungsdruck
- Keine Vergleichsmaßstäbe
- Keine Selektion
- Ergebnis: Leistung kann entstehen, sie ist aber nicht das Ziel

## Anstatt dessen:

- Interessen entdecken und vertiefen
- Persönlichkeitsentwicklung
- Lehrkräfte und Schulkindbetreuung als Anleiter:in, Motivator:in, Begleiter:in
- Rückmeldungen erfolgen wertschätzend und individuell



# Allgemeines zum Mittagsband

- 12.00 Uhr bis 13.10 Uhr
- Vesperkinder essen im Aquarium
- Kinder, die bestellt haben, essen in der Mensa
- Mensa-Chip erhältlich im Schulsekretariat
  - Immer für ausreichend Guthaben sorgen und rechtzeitig bestellen!
- Mensa-Chips werden von uns aufbewahrt
- Vesper mitgeben, wenn nicht bestellt wurde
- Ablauf Mittagsband wird gerade angepasst



# Aktueller Ablauf Mittagessen

- 1. Klasse trifft sich nach der Schule im Mittagskreis und geht anschließend in die Mensa oder ins Aquarium
  - Vor der Mensa werden die Chips ausgeteilt
- 2., 3. und 4. Klasse geht direkt nach der Schule in die Mensa. Dort liegen die Mensa-Chips nach Klassen sortiert.
- Im Anschluss Pausenbegleitung auf dem Pausenhof

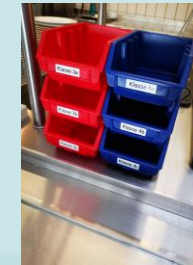





# Begleitung der Mittagspause

- Nach der Mensa bis ca. 13.10 Uhr
- Nutzung des gesamten Schulhofs (bis zum Sandkasten Atlantis Gebäude)



# Anschlussbetreuung

- Pädagogisches Freispiel
- Kostenpflichtig
- Montag, Dienstag, Donnerstag: 14.45 Uhr bis 16.00 Uhr
- Mittwoch, Freitag: 12.00 Uhr bis 16.00
- Ferienbetreuung
- Nähere Informationen auf der Homepage der Gemeinde



# Ferienanmeldung

- Zwei Anmeldezeiträume:
  - 1. Zeitraum Pfingst-, Sommer- und Herbstferien; Anmeldung bis 15. Februar
  - 2. Zeitraum Weihnachts-, Faschings und Osterferien; Anmeldung in den ersten beiden Schulwochen
- Kostenpflichtig
- Verschiedene Betreuungszeiten wählbar
- Nur wochenweise buchbar
- Weitere Informationen und das Formular für Externe auf der Homepage der Gemeinde



Vielen Dank für Ihre Aufmerksamkeit!

Anmeldung  
Ferien



Online-Anmeldung  
Schule



Steinbeis  
GEMEINSCHAFTSSCHULE

